DD 638 del 1 agosto 2016 D.M. 17 marzo 2016. Aggiornamento delle aree delimitate relative all'organismo nocivo *Popillia japonica* Newman in Piemonte.
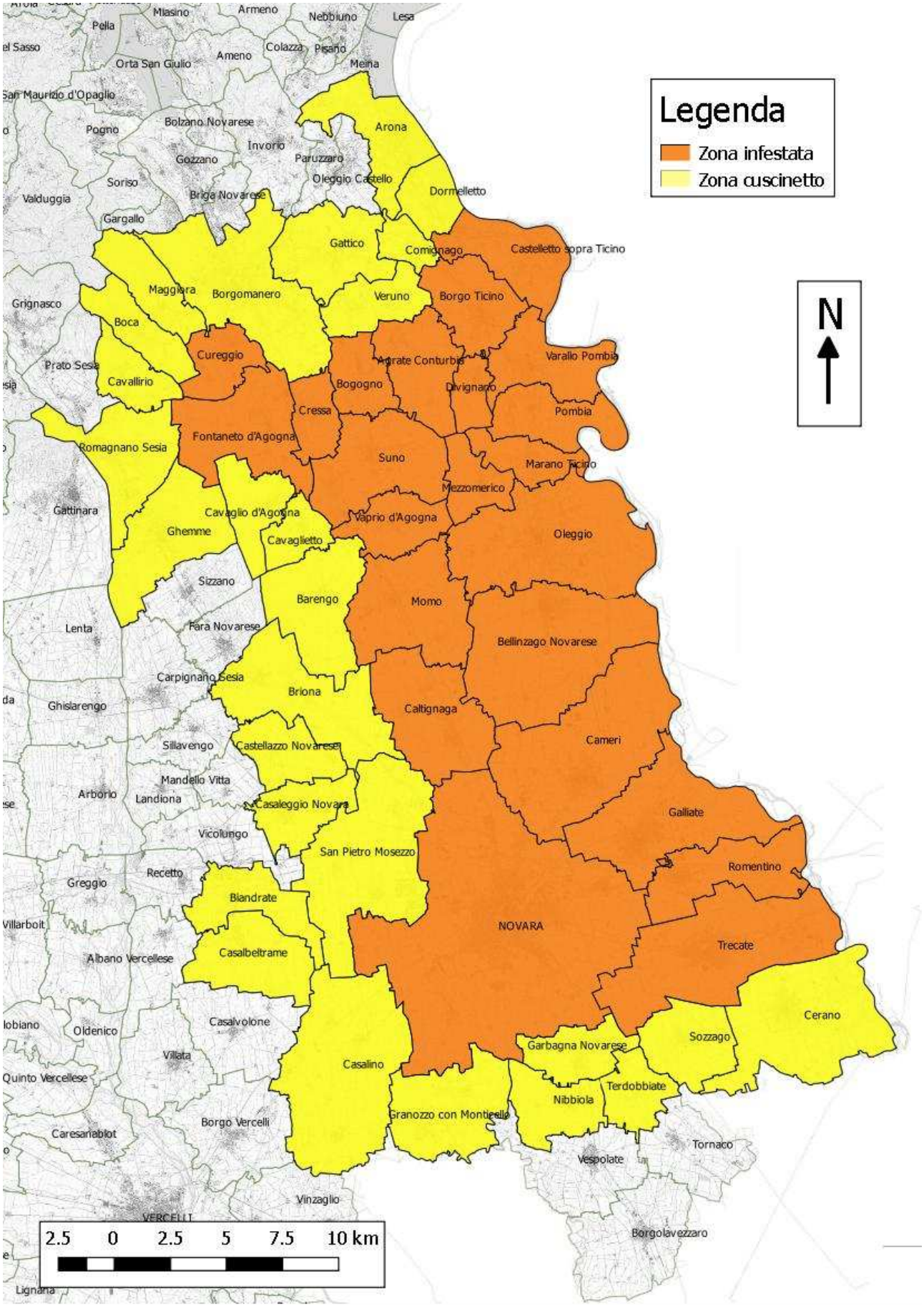
Mappa con l'aggiornamento della zona infestata e della zona cuscinetto agosto 2016.