



COMUNE DI AGRATE CONTURBIA



REGIONE PIEMONTE



PROVINCIA DI NOVARA

Legge Regionale 5 Dicembre 1977, n° 56 e s.m.i.

Circolare del Presidente della Giunta Regionale
n° 7/LAP, 8 maggio 1996

**PIANO REGOLATORE GENERALE
VARIANTE STRUTTURALE**

PROGETTO DEFINITIVO

Estratto *PROGETTO DI PIANO STRALCIO PER L'ASSETTO IDROGEOLOGICO (PAI)*
Foglio 094110 - Bogogno
Terdoppio - 05b
Scala 1:10.000

TAVOLA
9

Arona, MARZO 2020

STUDIO GEOLOGICO EPIFANI
Via XX Settembre 73 - 28041 Arona (NO)
Tel. 0322 241531 Fax 0322 48422
E-MAIL: studio@geologoeipifani.it

DOTT. GEOL. F. EPIFANI



AUTORITA' DI BACINO DEL FIUME PO
PARMA

**Progetto di Piano stralcio
per l'Assetto Idrogeologico
(PAI)**

Interventi sulla rete idrografica e sui versanti
Legge 18 Maggio 1989, n. 183, art. 17, comma 6-ter

Variazioni alla delimitazione delle fasce fluviali di cui alla Delibera del
Comitato Istituzionale n.1 in data 11 maggio 1999
(Delibera del Comitato Istituzionale n.10 del 16 marzo 2000)

FOGLIO 094110 - Bogogno

TERDOPPIO - 05b

scala 1:10.000

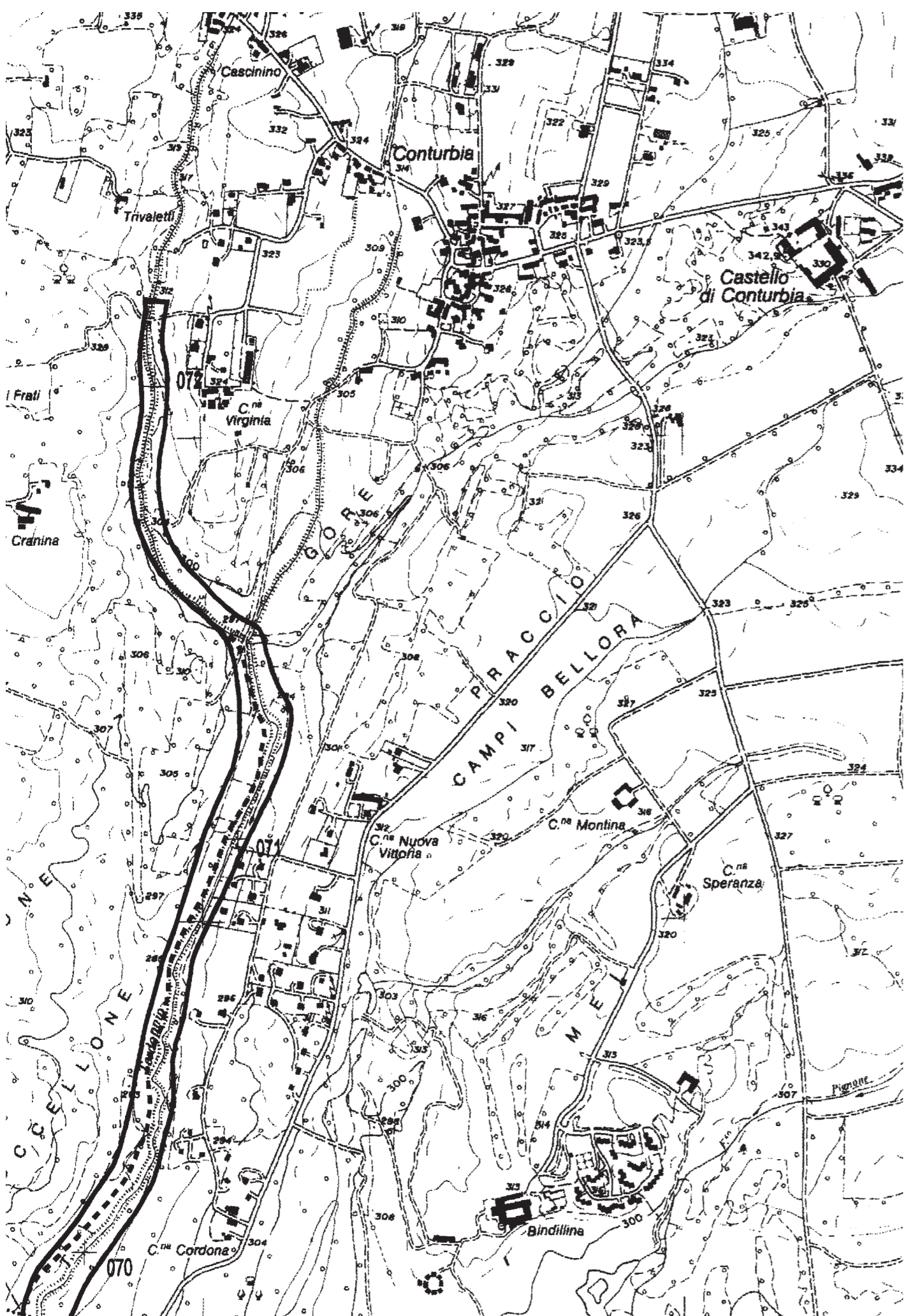
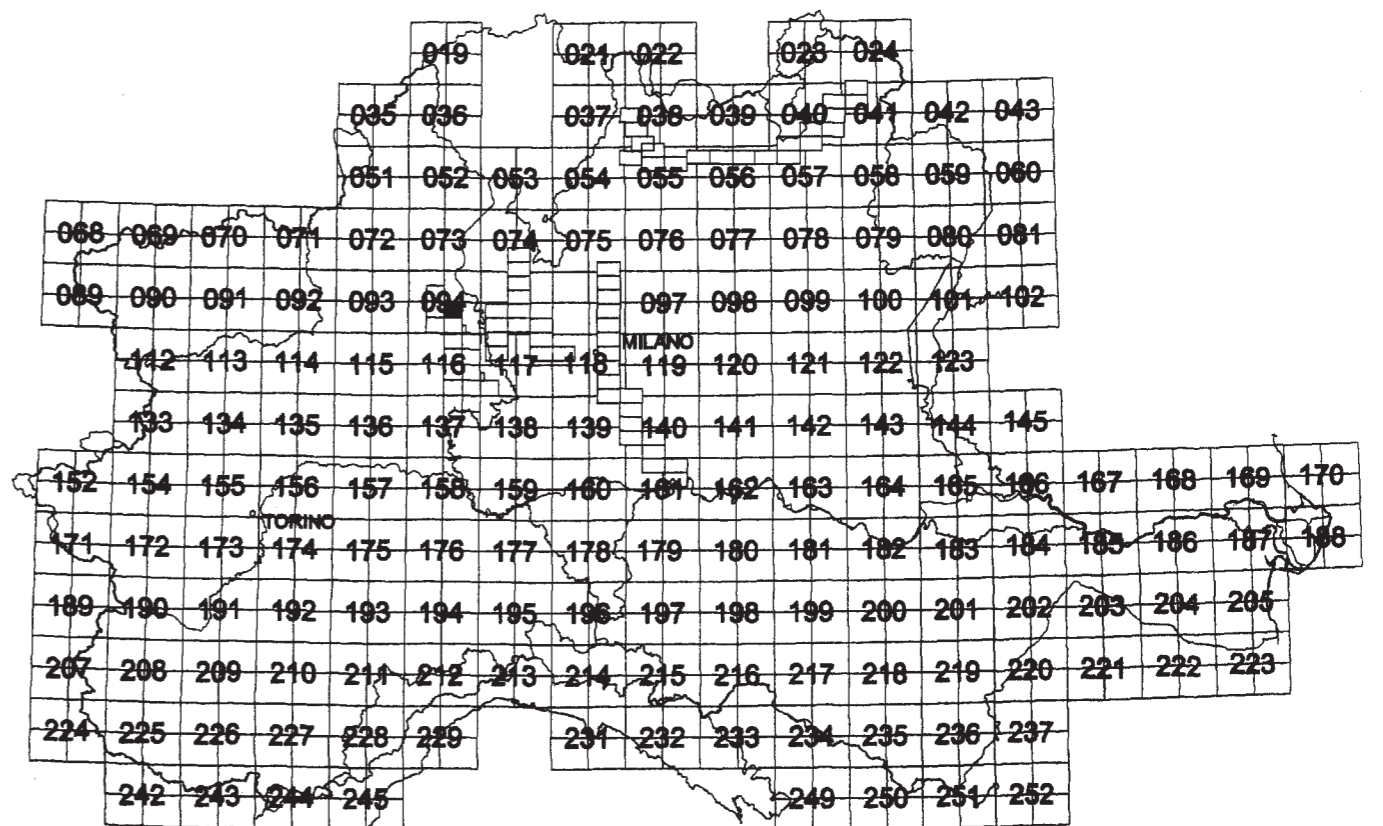

LEGENDA

Delimitazione delle fasce fluviali relative al "Progetto di Piano stralcio per l'Assetto Idrogeologico (PAI)"

- limite(*) tra la Fascia A e la Fascia B
 - limite(*) tra la Fascia B e la Fascia C
 - - - - - limite(*) esterno della Fascia C
 - + + + + + indicazione del limite esterno della Fascia C del fiume Po rappresentato nelle tavole in scala 1:50.000
 - limite(*) di progetto tra la Fascia B e la Fascia C
- 1A, 1B, ...** varianti alla delimitazione delle fasce fluviali di cui al "Piano Stralcio delle Fasce Fluviali"

Delimitazione delle fasce fluviali relative al "Piano Stralcio delle Fasce Fluviali"

- limite(*) tra la Fascia A e la Fascia B
- limite(*) tra la Fascia B e la Fascia C
- - - - - limite(*) esterno della Fascia C
- limite(*) di progetto tra la Fascia B e la Fascia C

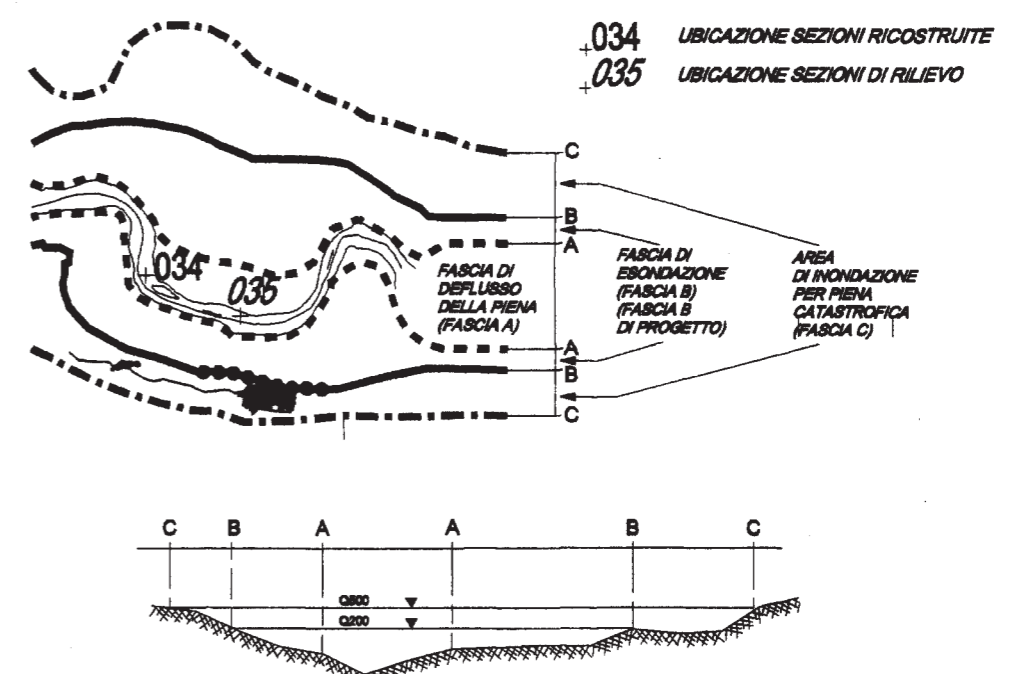

Schema esplicativo per la delimitazione delle fasce: pianta e sezione

(*) Il limite e' individuato dal bordo interno del graficemo