





LEGENDA

-  Classe I:  $0^{\circ} \div 4^{\circ}$
-  Classe II:  $4^{\circ} \div 7^{\circ}$
-  Classe III:  $7^{\circ} \div 10^{\circ}$
-  Classe IV:  $> 10^{\circ}$



COMUNE DI AGRATE CONTURBIA

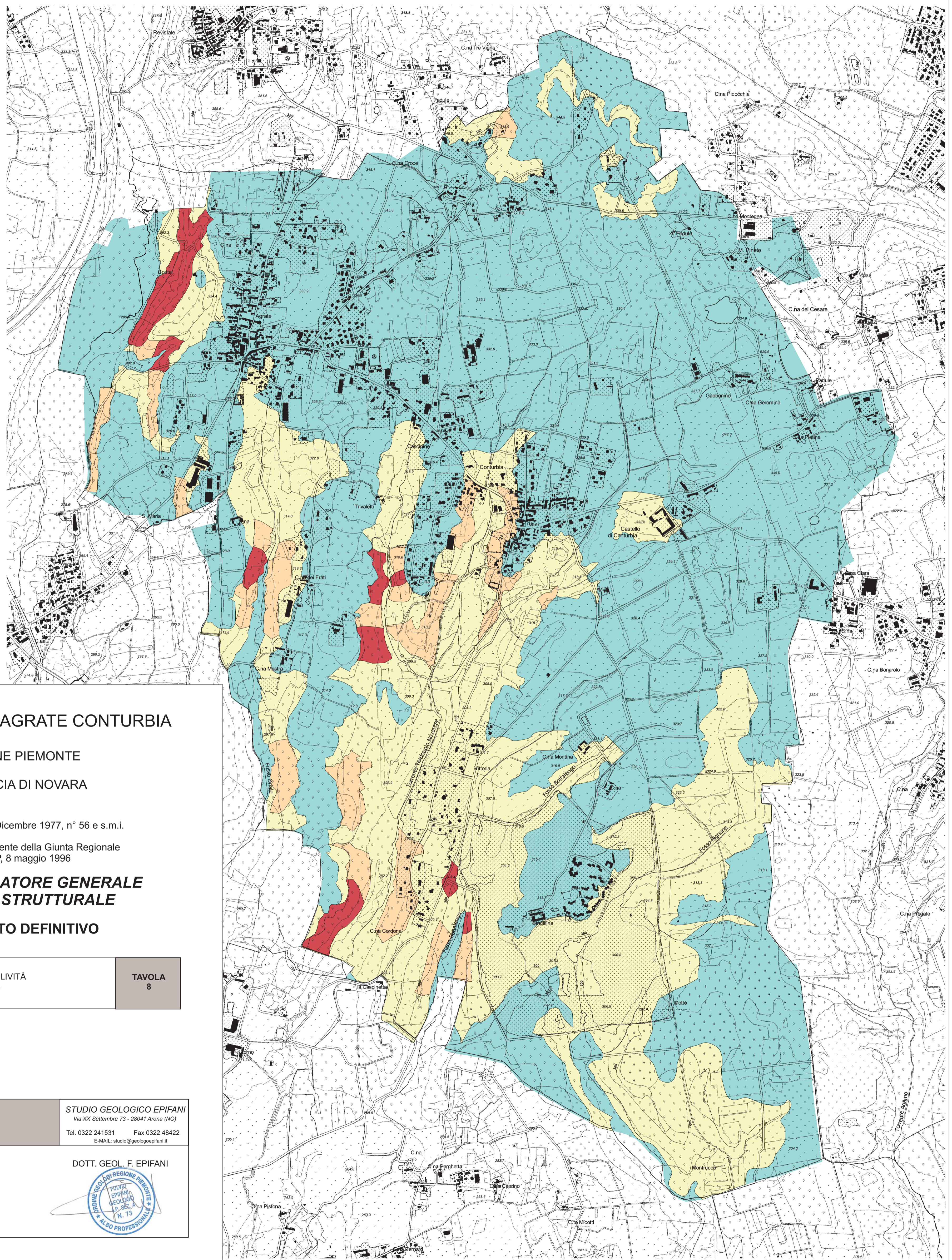
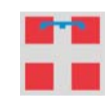

REGIONE PIEMONTE



PROVINCIA DI NOVARA

Legge Regionale 5 Dicembre 1977, n° 56 e s.m.i.

Circolare del Presidente della Giunta Regionale  
n° 7/LAP, 8 maggio 1996

**PIANO REGOLATORE GENERALE  
VARIANTE STRUTTURALE**

**PROGETTO DEFINITIVO**

CARTA DELL'ACCLIVITÀ  
Scala 1:10.000

TAVOLA  
8

Arona, MARZO 2020

STUDIO GEOLOGICO EPIFANI  
Via XX Settembre 73 - 28041 Arona (NO)  
Tel. 0322 241531 Fax 0322 48422  
E-MAIL: studio@geologoepifani.it

DOTT. GEOL. F. EPIFANI

